

EI
Estética Especializada
PARREÑO

**LÍDERES EN
TRATAMIENTOS DE
REJUVENECIMIENTO**

91 430 03 96

EL INFORMATIVO DE **MORATALAZ**

E-mail: moratalaz@informativomoratalaz.com - Web: www.informativomoratalaz.com

**BARRIO DE
LA ESTRELLA**



**BARRIO DE
VALDEBERNARDO**

Kumon, éxito educativo

Centro Kumon Madrid - Moratalaz
Av. Doctor García Tapia, 159
28030 Madrid
622 792 013

902 160 275
www.kumon.es

Periódico de Difusión Mensual - Tlf.: 91 437 40 43 - Móvil: 616 73 87 88 - Octubre 2015 - Año 20 - Nº 218

NUEVA PAVIMENTACIÓN PARA MORATALAZ



Durante el pasado verano, así como en el mes de Septiembre, se ha podido ver en Moratalaz cómo algunas calles al acabar el día presentaban un aspecto y a la mañana siguiente otro distinto, renovado, ¿el motivo?.. "Renovar la cara de Moratalaz". Ver más información sobre las diferentes obras en Pág. 4.-

ESTE ES EL NÚMERO ELEGIDO PARA ESTAS NAVIDADES

[Infórmate en Pág.-3]

HUELLAS DE VIDAS QUE
SE PROYECTAN COMO
UN ADAGIO DE
ETERNIDAD

..... PÁG.- 10



EL JARDÍN DENTRO DE
LA CUÑA VERDE DE
MORATALAZ, UN JARDÍN
CON MAYÚSCULAS

..... PÁG.- 13



OTOÑO DE NOVEDADES

Gafas Graduadas
TOUS

TOUS
POR SÓLO
75€
SUPREMO DESIGN

Con lentes monofocales por solo 45 euros más
Con lentes progresivas por solo 99 euros más

ÓPTICARUBIO
EXPERTOS EN CALIDAD Y PRECIOS SORPRENDENTES

HACIENDA DE PAVONES, 3 / CAMINO DE VINATÉROS, 109 / CORREGIDOR DIEGO DE VALDEPÁBAND, 25 / AVDA. MARQUÉS DE CARRERA, 26.
TELF. ATT. CLIENTE: 91430 0011

Periódico de Información
Comercial y Local
www.informativomoratalaz.com

Difusión Gratuita
Año XX - Nº 218 - Octubre 2015

Edita y distribuye:
Merlam Publicaciones D-30, S.L.

Tlfno.: 91 437 40 43
Móvil.: 616 73 87 88

Director:
Moisés Rodríguez

Publicidad:
Mª Carmen Fernández
publicidad@informativomoratalaz.com

E-mails:
moratalaz@informativomoratalaz.com
prensa@informativomoratalaz.com

Web:
www.informativomoratalaz.com
www.tvdigitalmoratalaz.com
www.youtube.com/user/InformativoMoratalaz

Diseño y maquetación:
Merlam Publicaciones D-30, S.L.

Colaboran:
Juan Antonio Barrio
Javier Molina - Alberto Barberá,
Paulino Monje.

Depós. Legal: M. 41.635-1995

EL INFORMATIVO DE MORATALAZ no se responsabiliza ni comparte necesariamente los artículos firmados o colaboraciones cuyo contenido o ideas son personales y, por tanto, de su propia responsabilidad.

Las noticias, reportajes, fotografías, gráficos, etc... son propiedad de MERLAM PUBLICACIONES DISTRICTO 30, S.L.

Queda prohibida su total o parcial reproducción

Moratalaz es un distrito verde, donde da gusto pasear por la cantidad de parques que hay, donde se puede ir en bici ya sea por los caminos de tierra o por el carril bici, habiendo muchos usuarios de este medio de transporte entre nuestros vecinos.

En la legislatura anterior del Ayuntamiento de Madrid, gobernado por Ana Botella, se llevó a cabo la interesante y muy bien acogida iniciativa de BiciMad, que permitiría a turistas y residentes desplazarse por Madrid con bicis híbridas eléctricas a unos precios bastante asequibles. Como siempre que se llevan a cabo este tipo de iniciativas, los primeros puntos (y los segundos) para coger bicis se situaron dentro de la almendra de la M-30, no pasando más allá de un puente.



En principio el plan era seguir extendiéndose por Madrid pero, tras unos años, a Moratalaz aún no han llevado ni tan siquiera una estación de bicis, ni tan siquiera a la altura de Estrella, siendo la más cercana en Doctor Esquerdo.

Muchos son los vecinos que han preguntado y reclamado para que a

Moratalaz se la incluya en la siguiente fase expansionista, y así lo han expresado a través de diversas consultas.

De hecho, en el programa de Ahora Madrid, en la parte referida a Moratalaz, existe un punto (Línea de acción 4.4.1 Plan de Movilidad) que reza "Impulsar la instalación de bicis públicas

en el distrito y ampliar los carriles bicis ya existentes".

Si al parecer la alcaldesa Manuela Carmena pretende fomentar el uso de este transporte entre los ciudadanos, qué mejor que impulsar en un distrito como Moratalaz esta iniciativa tan bien acogida y demandada por los vecinos.

SU PUBLICIDAD, AQUÍ

91 437 40 43 - 616 73 87 88

MÁS DE 700.000 LECTORES AL MES



EL INFORMATIVO DE
MORATALAZ

Tetuán 30 días

Vallecas VA

GUIA DE ALUCHE

D LEGANÉS

VILLAVERDE

AEP PROX MADRID

www.informativomoratalaz.com

Asociación de Editores de Prensa de Proximidad

Desde 1991, pioneros en prensa de proximidad



CUTIM, S.L.

- * IMPERMEABILIZACIÓN
- * CUBIERTAS
- * TEJADOS
- * FACHADAS
- * REFORMAS

GOTERAS

GARANTÍA 10 AÑOS FINANCIACIÓN ESPECIAL COMUNIDADES

C/ Entre Arroyos, 3 - Local
28030 MADRID
Tel.: 914 375 130
Tel. y Fax: 914 370 772
E-mail: cutim@cutim.e.telefonica.net

OS PRESENTAMOS
EL NÚMERO DE
MORATALAZ
“NAVIDADES 2015”

TODO AL 25
62.425



Este año “El Informativo de Moratalaz” apuesta por el **62.425** para el sorteo de la Lotería de Navidad del próximo mes de diciembre. Desde el pasado mes de Septiembre, todos los décimos de este número a nivel nacional podrán adquirirse al precio habitual de veinte euros (20 €) y sin ningún tipo de recargo, EXCLUSIVAMENTE en la Administración N° 452:

La Milagrosa:
C/ Marroquina, 100

NI UN NIÑO MÁS SIN COMER

Recogida de Firmas para la utilización de los Comedores Escolares

Los efectos de la crisis no entienden de edades ni de provincias. Sin embargo, aunque nadie debería pasar un día sin llevarse a la boca el alimento que toda persona necesita, son los niños el colectivo más sensible y en el que hay que centrar buena parte de los esfuerzos. La etapa infantil, así como la adolescencia, es un proceso de vital importancia donde no sólo se producen cambios a la vista físicos sino también en el desarrollo neuronal y motor, y para ello es crucial una alimentación completa y equilibrada. Ya se llevó a cabo durante los meses estivales el servicio de comedor, pudiéndose así paliar en parte las necesi-

dades alimenticias de los niños que lo necesitaban. No obstante, mientras no se note de verdad que la economía de las personas se va recuperando y que lo que antes era inconcebible a este nivel, y ya no, vuelva a ser inconcebible, todo esfuerzo y paso adelante para paliar esta situación es bien recibido. Desde las asociaciones de padres y madres del alumnado de los centros educativos se están recogiendo firmas para el proceso de la ILP “para la utilización de los comedores escolares en la alimentación infantil durante los días no lectivos y otras actuaciones para la erradicación de la malnutrición infantil en la Comunidad de Madrid”.

Para ello se están recogiendo firmas en asociaciones o mesas informativas que se están organizando en diferentes sitios y municipios. La información de las mesas, los horarios y los días que van a estar disponibles lo tenéis en la web de la FAPA (La Federación de Asociaciones de Padres y Madres del Alumnado) www.fapaginerdelosrios.org/actualidad/detalles/491/1/#detalles. Hacer saber a aquellos que no puedan ver la página que la siguiente mesa más cercana a Moratalaz será el Sábado 10 de Octubre en RIVAS VACIAMADRID. Plaza de la Constitución, de 11:00/15:00 horas.

Alberto Barberá

FG FELIX GONZALO
CARNICERÍA - CHARCUTERÍA DE CALIDAD

www.carniceriafeligonzalo.com

Síguenos en Facebook

GÉNEROS DE PRIMERA CALIDAD

- TERNERA ASTURIANA Xata Roja “I.G.P. CERTIFICADA”
- AUTÉNTICA TERNERA GALLEGA CON “I.G.P. CERTIFICADA”
- ESPECIALIDAD EN CORDERO LECHAL Y CABRITO DE SORIA
- JAMONES Y EMBUTIDOS SELECTOS

Camino Vinateros, 47 - 28030 Madrid
Tel.: 91 437 35 09 (Moratalaz)

Pollos Asados

LA CAÑADA
La Cañada, 32 - 28030 MADRID

ABIERTO:
* De Lunes a Domingo sólo por las mañanas: de 8:30 a 16:00 h.

☎ 91 773 20 26

OFERTA: 11,00 €
POLLO + TORTILLA ESPAÑOLA

OFERTAS: 10,50 €
POLLO + 2 EMPANADAS
POLLO + ENSALADILLA RUSA
POLLO + RACIÓN DE PIMIENTOS

LOS FINES DE SEMANA: POLLOS DE CORRAL (¡¡¡ MUY RICOS !!!)

POLLO RELLENO	20,00 €
POLLO ASADO	7,50 €
TORTILLA ESPAÑOLA	5,50 €
CROQUETAS (Ración)	5,00 €
TIGRES (Ración)	4,00 €
PATATAS FRITAS (Ración)	2,00 €
PATATAS FRITAS GIGANTES	3,00 €
PIMIENTOS FRITOS (Ración)	3,50 €
PIMIENTOS ASADOS (Ración)	4,00 €
AROS DE CEBOLLA (Ración)	2,50 €
ENSALADA (Ración)	5,50 €
ENSALADILLA RUSA (Ración)	4,00 €
ENSALADILLA RUSA GIGANTE	7,00 €
EMPANADA	2,20 €
EMPANADA GRANDE	13,00 €
CANAPÉS SALADOS (Kg.)	13,00 €
PASTELES (Kg.)	22,00 €
HELADOS	6,50 €
BAGUETTES	0,75 €
LATA REFRESCO	0,75 €
LATA CERVEZA	0,90 €

EMPANADAS ESPECIALES GALLEGAS

RENOVANDO LA CARA DE MORATALAZ

Durante el pasado verano, así como en el mes de Septiembre, se ha podido ver cómo algunas calles de nuestro distrito al acabar el día presentaban un aspecto y a la mañana siguiente otro diferente, ¿el motivo? - "Renovar la cara de Moratalaz".



C/ Fuente Carrantona (antes)

Tanto la Avenida Doctor García Tapia como la calle Fuente Carrantona han sido reparadas y reasfaltadas, algo pendiente desde hace un tiempo. Normalmente la obras las han acometido

de madrugada, para dificultar lo menos posible el tráfico y el día a día del distrito.

Estos trabajos así como la rehabilitación del edificio de la piscina cubierta del Polideportivo de Moratalaz se han realizado con presupuesto al Ayuntamiento.

Además, también se han llevado a cabo reparaciones y mejoras en diversos centros del distrito, con presupuesto en este caso a Moratalaz:

- Obra de reforma y modernización del Salón de Actos del edificio de la Junta Municipal (mejora megafonía, luces, climatización, accesibilidad, etc) así como subsanación de deficiencias.

- Obra de reforma y mejora de condiciones de accesibilidad en el edificio de C/ Hacienda Pavo-

nes 328 (ejecución rampas, reforma aseos, etc).



C/ Fuente Carrantona (después)

- Contraincendios en los Polideportivos de Moratalaz y la Elipa.

- Mejoras del Plan Contra Incendios (PCI) en el colegio Sainz de Vicuña.

- Mejoras PCI, Remates solado y sustitución de puertas en el colegio Real Armada.

- Obras Centro Mayores Arroyo Belincoso, Nicenor Barroso, Isaac Rabín y Torito.

- Mejoras PCI, Remates solado y sustitución de puertas en el colegio Real Armada.

- Obras Centro Mayores Arroyo Belincoso, Nicenor Barroso, Isaac Rabín y Torito.



VICALVAROCK SOLIDARIO

Llega a Vicálvaro la I Edición del Festival de Rock promovido por entidades de jóvenes, AA.VV. Vicálvaro y la Junta Municipal

En esta iniciativa han colaborado, además la Comisión Española de Ayuda al Refugiado (CEAR) y la Agencia de Naciones Unidas para los refugiados de Palestina en Oriente Próximo (UNRWA) a las que irá destinada, íntegramente, la recaudación del festival. Bajo el lema VUESTRAS GUERRAS, NUESTROS REFUGIADOS, Vicalvarock

nace de las inquietudes de los jóvenes del distrito, de su afición por la música y de su preocupación social y solidaridad, razones por las que, desde el primer momento, la iniciativa ha contado con el respaldo de la Junta Municipal.

El apoyo y colaboración, además, de la AAVV de Vicálvaro, CEAR y los grupos participantes -Limando, Kacera, Hazte

caso Primo y Boikot-, ha hecho realidad este proyecto solidario.

Al cierre de nuestra Edición, nos comunican que el Festival se celebrará, el sábado, día 3 de octubre, a las 19:00h en el Recinto Ferial y que según los organizadores prevén una asistencia de unas 4.000 personas. "Desde este Informativo os deseamos mucha suerte".

Y MAGYNA

CENTRO DE ACTIVIDADES

CURSO 2015/2016

Calle José Bergamín, 12 (Moratalaz) Tlf. 91 163 66 39 Móvil. 625 364 479 www.ymagyna.com

TALLERES PARA MAYORES
CURSO 2015/2016 INSCRIPCIÓN GRATIS

PSICOMOTRICIDAD MANTENIMIENTO FÍSICO RELAJACIÓN	Dos días a la semana 30€ al mes
INFORMÁTICA VARIOS NIVELES INTRODUCCIÓN A LA INFORMÁTICA INTERNET REDES SOCIALES CORREO ELECTRÓNICO	Dos días a la semana 25€ al mes
ACTIVA LA MENTE TALLER DE MEMORIA MEJORA DE LA AUTONOMÍA	Dos días a la semana 25€ al mes
ALFABETIZACIÓN LECTURA Y ESCRITURA	Dos días a la semana 25€ al mes
INGLÉS INTRODUCCIÓN NIVEL BÁSICO	Dos días a la semana 35€ al mes

CLASES DE **SEVILLANAS**
Dos días a la semana
35€ al mes INSCRIPCIÓN GRATIS

CLASES DE **INGLÉS FRANCÉS**
MATRÍCULA GRATIS
Dos días a la semana 40€ al mes
PARA NIÑOS Y NIÑAS DE 6 A 11 AÑOS
UNA FORMA DIVERTIDA Y DIFERENTE DE APRENDER IDIOMAS

APOYO ESCOLAR
MATRÍCULA GRATIS
MATEMÁTICAS
LENGUA
C. DEL MEDIO
Dos días a la semana 30€ al mes
PARA NIÑOS Y NIÑAS DE 6 A 11 AÑOS

CUMPLEAÑOS
PARA NIÑOS Y NIÑAS DE 4 A 12 AÑOS
MINI-DISCO
TEATRO DE MARIONETAS
DISFRACES
JUEGOS GIGANTES
CUENTACUENTOS
PIÑATAS Y MAS...

!!! VEN A CELEBRAR NUESTRO 17º ANIVERSARIO !!!

ÁREA 51

ALIEN ENCOUNTER

Del 2 al 24 de octubre

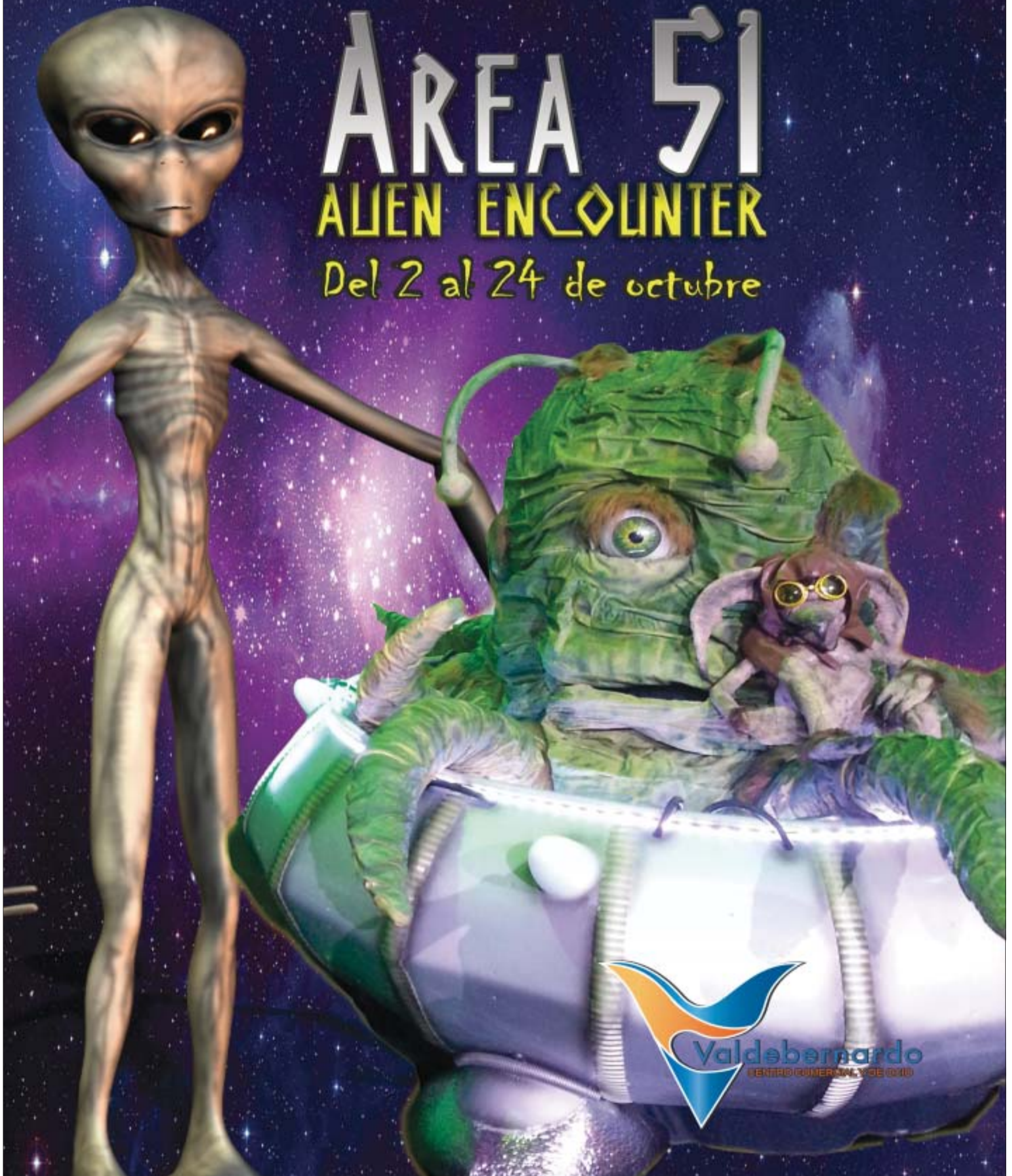

BULEVAR JOSÉ PRAT, 35. 28032 MADRID

* * * * * {La Entrevista} * * * * *

Entrevistamos a ROSA MAROTO, nacida en Madrid el 17 de Enero de 1.966, gran pintora vecina de nuestro barrio de Moratalaz y con una larga carrera artística digna de mención, que trataremos de resumir.

- Paulino Monje -

Esta madrileña desde muy jovencita ya apuntaba a sus habilidades artísticas, porque con 12 años comenzó a dibujar en un centro de estudios y es en donde recibe las primeras nociones artísticas, continuando recibiendo clases de pintura hasta que a los 19 años se matricula en Bellas Artes cursando la carrera en la Universidad Complutense de Madrid, licenciándose cinco años más tarde y compaginó los estudios pintando, viendo exposiciones, exponiendo en algunas colectivas e individuales y otorgándola algún premio.

En este periodo de aprendizaje su obra pasa por distintos estilos, desde el figurativo a la abstracción, conceptual e instalaciones, pero en 1.985 su obra tiene un sello propio y su fórmula formal e identificativa de su estilo se refleja en la obra titulada "ORIGEN" expuesta en Tanatos de la Montaña artificial del Retiro de Madrid. De esa época es una etapa expresionista y monocroma que evoluciona hacia más color en los años 90.

Una vez asentada como artista, que compagina con la labor docente de la enseñanza, es fichada por la galería Montalbán de Madrid realizando varias exposiciones individuales, colectivas y ferias entrando en contacto con los artistas más punteros como Antón Lamazares, Jose Manuel Cira, Pedro Catrortega, Luis Fega y otros.

Dentro de los viajes que ha realizado por distintos continentes, en el año 2.000 viaja por Europa lo que la permite una amplia visión del arte europeo, exponiendo en Munich por entender muy bien su instinto artístico. Asimismo y en homenaje a su padre fallecido en el 2.001 expone cuadros de tauromaquia en la plaza de toros de las Ventas, con un gran éxito.

Al estar ya consolidada como artista, abandona en parte las exposiciones en galerías para exponer en espacios más institucionales, como son la Biblioteca Nacional de España, Diputación de Guadalajara, Colegio de Notarios de Madrid, Museo de Arte Contemporáneo de Salta en Argentina, Biblioteca de Asturias Ramón Pérez Ayala y así hasta una veintena de instituciones.

En los años 2.012 y 2.015, realiza sendas exposiciones individuales en el Ateneo de Madrid, siendo la primera de ellas colorista y expresionista y la segunda de color explosivo y de factura volumétrica, con una gran asistencia de público.

Nos daría para mucho más recoger toda la amplia trayectoria de ROSA, pero esta semblanza refleja lo más fielmente posible la historia artística de esta pintora de éxito, a la que formulamos las siguientes preguntas:

Después de haber leído con detenimiento tu trayectoria como pintora y tu versatilidad, la pregunta es ¿Con que estilo de pintura te sientes más identificada?

Es difícil responder. Los críticos tampoco lo tienen claro, pero después de estar pintando casi cuatro décadas y de pasar por muchos estilos sobre todo en mi época de aprendizaje, donde más a gusto me he sentido durante muchos años ha sido en el expresionismo, a veces más figurativo, a veces más abstracto. Aunque mi último proyecto ha sido más figurativo volumétrico.

Se dice que cuando se pinta trasciende al alma ¿puedes explicarnos este sentimiento?

Creo que con esta cita que escribi hace tiempo respondo a esta pregunta. "La gran falacia de la humanidad tal vez sea el arte, espejo de los necios que queremos alcanzar cierto grado de felicidad".

Crees que hay que innovar más en la pintura o bien está todo inventado?

La pintura es pintura y como materia todo lo que se innove es difícil de predecir. Se innovará en otras disciplinas artísticas pero si no llevan la materia pintura, serán otras tendencias del ámbito del arte. Ahora el concepto de arte es muy amplio y hay expresiones artísticas muy interesantes. Aparte de la pintura he realizado incursiones en instalaciones, libros de artista, grabado, fotografía; no son pintura pero sí otras formas de expresión.

Desde tu experiencia profesional ¿el pintor nace o se hace?

El pintor se hace, el artista nace. Todos podemos ser pintores pero pocos artistas. El artista es una condición y convicción para crear desde la realidad.



Rosa Maroto, en un momento de la Entrevista

En esta época de crisis ¿cómo ves el panorama artístico?

Complicado. Al margen de la crisis económica, existe una crisis interna del ser humano. Estamos viviendo lo que yo llamo la época del botón, y todo sucede con demasiada rapidez y nada deja poso, y esto se trasciende al mundo del arte. Han habido muchas épocas convulsas en la historia de la humanidad y de todas hemos sido capaces de salir. De ésta, también; y el arte saldrá beneficiado porque permanecerá lo realmente bueno y auténtico. Todas las crisis son un filtro para dejar buenas herencias y en el arte siempre ha sido así.

Teniendo en cuenta que, desgraciadamente, se expone muy poco y las galerías se han redu-

cido a mínimos, ¿qué habría que hacer para relanzar el interés por las pinturas?

El amor por el arte de cualquier tipo creo que nace de cada individuo, pero la sociedad tiene la obligación de darnos todas las facilidades para llegar a ello. Ahora en el mundo global y el que Internet lo tenemos en la mano, creo que el interés es de cada persona; no me imagino a nadie diciéndole a alguien "métete en google y mira solo cosas de arte". Pero la obligación de Internet es tener toda la información sobre el mundo del arte.

E-mail de contacto:
rosamaroto@gmail.com

Te deseamos mucha suerte en tu devenir futuro y que sigas cosechando éxitos en tu trayectoria artística.

terranova cnc 48
n-1 en franquicias de nutrición canina y felina

Expertos en nutrición, servicio de peluquería y entrega a domicilio

GROUP
TERRANOVACNC

Avda. Doctor García Tapia, 220 - 28030 Madrid
Tel: 91 513 47 45

Horario:
De lunes a viernes: 10:00h - 14:00h / 17:00h - 20:00h
Sábados: 10:00h - 14:00h

CASA EN VENTA EN SERRANILLOS (ÁVILA)

CASA DE PIEDRA TOTALMENTE EXTERIOR, SOLEADA "IDEAL PARA HOTEL, HOSTAL, CASA RURAL, ETC..."

Serranillos (Ávila) localidad situada en el corazón de la Sierra de Gredos, cuyas gargantas y manantiales alimentan el Río Alberche, es un pueblo de montaña acogedor y muy hospitalario, tiene bares y restaurantes y lo puedes pasar muy bien; además se puede hacer senderismo, montar a caballo y conocer a gente muy especial, realmente merece la pena darte una vuelta por allí.

Serranillos, tiene una extensión de 21 km² y está a 48 Km de la capital y a unos 150 km. desde Madrid por la carretera de San Martín de Valdeiglesias.

La casa tiene aproximadamente unos 180 metros por



planta. La situación es inmejorable, se encuentra en la misma carretera y a la entrada principal del pueblo. Anteriormente ha sido durante más de 30 años el Parador de la localidad, con discoteca abajo, bar planta calle y en la siguiente plan-

ta habitaciones con camas. Ahora necesitaría una gran reforma para que volviera a ser lo que un día fue, la casa de referencia de todo un bonito pueblo.

Si es usted un inversor o un particular y está interesa-

do/a en comprarla, el precio sería negociable. Si es usted una constructora que sepa que existe la posibilidad de la venta en aportación.

Para cualquier información puede llamar al Tel.: 661 93 90 51



bdr
The Medical
Beauty Concept

EP Estética Especializada **EP**
PARREÑO

C/ Cgdor. Diego de Valderrábano, 72
(esq. Dr. Garcia Tapia)
Tel.: 91 430 03 96

LLORENTE  **JOYEROS**

PROMOCIÓN MES DE OCTUBRE

20%

EN TODA LA JOYERIA DE PANDORA



PANDORA

AVENIDA DE MORATALAZ, 143
91/437 40 40 - 608 96 88 52
www.joyasenoroydiamante.es



**20% DTO.
A JUBILADOS**

Arroyo Fontarrón, 39
28030 Madrid (Moratalaz)
Tel.: 91 002 65 54 - 603 175 418

**ENGLISH SCHOOL
NEW WORLD**
MORATALAZ - METRO VINTERO

MATRÍCULA
GRATIS

PLAZAS
LIMITADAS

- INGLÉS PARA TODAS LAS EDADES (Primer, ESO, Bachillerato y Adultos)
- INGLÉS GENERAL (Niveles A1, A2, B1, B2 y C1)
- PREPARACIÓN DE EXÁMENES OFICIALES (First y CAE de Cambridge)
- CLASES DE CONVERSACIÓN
- INFANTIL (4-5 años)
- CLASES EXCLUSIVAMENTE EN INGLÉS
- GRUPOS REDUCIDOS DE MÁXIMO 8 PERSONAS
- PROFESORA TITULADA EN TEFL (Teaching English as a Foreign Language) Y BUSINESS (Nivel)

Tel. 687 35 25 65 / 601 31 66 69
www.facebook.com/inglesnuevoworldmoratalaz

"ENTRE TODOS H

PARA ESTA NUEVA SECCIÓN, PUEDES
QUEJAS O CUALQUIER TEMA NO PO
PARA LOS VECINOS A... *premi*

PELETERÍA EMILIO

Abierto Sábados por la mañana

- ARREGLOS Y TRANSFORMACIONES
- CÁMARA DE CONSERVACIÓN

C/ Arroyo Fontarrón, 39
28030 Madrid (Moratalaz)
Tel.: 91 437 15 03

"QUEJA"

PASO DE CEBRA PELIGROSO EN MORATALAZ

Viernes, 11 de Septiembre de 2015

Buenas tardes.

Sólo quería ponerles en conocimiento la peligrosidad del paso de cebra que se encuentra a la altura del nº 423 de la calle Arroyo Fontarrón del barrio de Moratalaz.

Tengo que cruzar a menudo por él con mi hija de 5 años y ya son bastantes los sustos que hemos tenido pues al tener la calle una bajada pronunciada los vehículos pasan a gran velocidad y muchas veces no paran con el consiguiente peligro que ello conlleva.

Pusimos el hecho en conocimiento de la Junta de Gobierno de distrito, pero no recibimos respuesta de ningún tipo ni se ha llevado a cabo ninguna actuación enfocada a paliar parte del problema con la instalación en el citado paso de cebra de algún badén, banda sonora o similar, por lo que se lo comentamos por este medio para ver si tras su publicación en su periódico por fin toman algún tipo de medidas en la Junta Municipal.

Un saludo y muchas gracias por anticipado.

JAVIER ORTEGA.



Los me COMI

e



COMP EN EL

iganc +



Asador de Mifre

Especialidades en
Asados y
Carnes a la Parrilla

Reservas - Tel.: 91 430 11 13 (Moratalaz)
C/ Corregidor Juan Francisco de Luján, 15
(28030 Madrid)

Joyería Llorente



Joyería Llorente de Hacienda de Pavones nº 4, se renueva por dentro y por fuera. Con una nueva imagen moderna y elegante y con la incorporación del taller de Joyería, rediseña sus puertas.

Hacienda de Pavones nº 4, Tel: 91.439.3036
Paseo de Canal nº 3, Tel: 91.504.0784
www.joyeriallorente.com

GESTOTEC
Gestoría Técnica Madrid

610-723-694 91-704-51-10

- * CERTIFICADOS DE EFICIENCIA ENERGÉTICA Documento Obligatorio para vender o alquilar su vivienda o local.
- * TRAMITACIÓN ante ECLU de LICENCIAS DE ACTIVIDAD DE LOCALES.
- * DICTAMENES-ITE.
- * INFORMES DE EVALUACIÓN DE EDIFICIOS

Avenida de Moratalaz, Nº 95 Local 2
comercial@gestotec.com
emj_martinez@yahoo.es

**BUSCAMOS
FAMILIAS**

Para alojar a jóvenes
estudiantes extranjeros.

Centros Europeos Príncipe
TEL. 677 488 420

Pollos Asados



LA CAÑADA
La Cañada, 32 - 28030 MADRID

ABIERTO:
* De Lunes a Domingo
sólo por las mañanas:
de 8:30 a 16:00 h.

91 773 20 26

la perla

LA MEJOR COCINA
DE MORATALAZ
TERRAZA TODO EL AÑO

Avenida de Moratalaz, 185
28030 Madrid - Tel.: 91 437 84 02

“HACEMOS BARRIO”

ENVIARNOS TUS FOTOS, REPORTAJES,
ARTÍCULO QUE CONSIDERÉIS DE INTERÉS
@informativomoratalaz.com



Trasteros Moratalaz
c/ Hacienda de Pavones 196
C. Comercial m2
Tif. 91 371 25 23
info@trasterosmoratalaz.com
www.trasterosmoratalaz.com

AR VIVIENDA
SERVICIOS INMOBILIARIOS
www.arvivienda.com



Si quieres alquilar, vender o comprar, en AR te vamos a ayudar.
¡DEJENOS SACAR EL MEJOR RENDIMIENTO DE SU VIVIENDA!
Mientras disfrutas de tus vacaciones, nosotros vendemos tu piso.
NO COBRAMOS A LOS COMPRADORES

ROCÍO CASTRO
HACIENDO CLIENTES DE UNO EN UNO
Calle Camino de Vinateros, 146 - Telf: 657 824 005 - 91 169 40 10

DESCUENTOS están aquí

GRANDEANDO BARRIO

¡Hacemos todos!

“SUCESO” CAIDA DE UNA RAMA FRENTE AL VIVERO DE EMPRESA

Martes, 7 de Julio de 2015

El pasado mes de Julio, Alfonso Cámara, vecino y comerciante de Moratalaz, nos envió varias fotos de la caída de una rama bastante aparatosa, según mostramos en la foto adjunta, y que hasta la fecha de hoy no habíamos publicado, por lo que desde la Redacción de este Informativo le pedimos disculpas.

La tromba de agua que cayó ese día en Moratalaz provocó numerosos problemas en el Barrio y en el resto de Madrid. Cayeron numerosos árboles y se produjeron cortes de luz y otros problemas derivados de la descarga de agua con fuerte aparato eléctrico.



Por ejemplo, la rama que se partió frente al Vivero de Empresas de Moratalaz, fué a causa de sufrir los golpes de agua y viento de la tormenta que sacudió Madrid. En esas circunstancias, los árboles se han convertido en un verdadero peligro para vecinos y viandantes, y se comportan, dado el lamentable estado de muchos de ellos, como un auténtico problema de seguridad.

El palacio de Martina



CONFECCIÓN E INSTALACIÓN
CORTINAS - VISILLOS - ESTORES
PANEL JAPONÉS - ENROLLABLES, ETC.
ROPA DE HOGAR

Síguenos en **facebook**

C/ Marroquina, 40
Tel.: 91 437 61 84
contacto@elpalaciodemartina.es

ammarte
HANDMADE CREATIONS

TIENDA-TALLER (Material y clases)
PATCHWORK - CARTONAJE - PINTURA -
SCRAPBOOKING - ARTES DECORATIVAS -
(MANUALIDADES, últimas técnicas en decoración)

Profesorado especializado para cada disciplina
¡Ven a conocernos, te sorprenderás!!

C/ Mérida, 6 posterior 91 773 23 13
info@ammarte.com

VALE POR 10% DESCUENTO EN MATERIAL HASTA 31/10/2015



VEN A CONOCER LOS NUEVOS DISEÑOS DE
GRANÈ
EN MUEBLES DE COCINA A MEDIDA

Arroyo de la Media Legua, 46
28030 Madrid - Tel. y Fax: 91 430 11 99
info@cocinasgrane.com - www.cocinasgrane.com

Don José II
CAFETERIA - CERVECERIA

LAS MEJORES TOSTAS DEL BARRIO
¡Visítenos, le esperamos!

DESAYUNO DON JOSÉ
CAFÉ + BARRITA
+ ZUMO NARANJA NATURAL
3,00€

GRAN TERRAZA
C/ Hacienda de Pavones, 11 • 28030 Madrid

RENAULT
MOTORLAZ, SL



RENAUL MINUTO
MECÁNICA GENERAL
CHAPA Y PINTURA

Plaza Corregidor Sancho de Córdoba, 5
Tel.: 91 439 00 88 - Fax: 91 439 02 63

CYPER
persianas



MOSQUITERAS
PERSIANAS
TOLDOS
TODO TIPO DE VENTANAS
" VENTA, INSTALACIÓN Y REPARACIÓN "

10% dto.
EN TODOS LOS PRODUCTOS

Cgdor. Alonso de Tobar, 3 - Local 39
Tel./Fax: 91 430 68 98 - 629 388 592
cyper@cyper.es - www.cyper.es

ESTUDIO ARANCHA OJEDA
Enseñanzas Artísticas
Madrid



desde **25 €/mes**
ABIERTA INSCRIPCIÓN 2015-2016

CLASES DE DIBUJO Y PINTURA
niños y adultos
PLAZAS LIMITADAS
INFÓRMATE SIN COMPROMISO
Tlfn: 656487792 / 912770796
C/ Corregidor Diego de Valderrábano, 74. Local 4. Madrid
Metro: Estrella/Vinateros Bus: 20,30,32,71
www.aranchaojeda.weebly.com

JORNADAS DE PUERTAS ABIERTAS EN "BACARES"

Conferencias gratuitas y abiertas al público en general: Del 8 al 21 de Octubre

El equipo del centro **Bacares** ofrece unas "Jornadas de Puertas Abiertas" del 8 al 21 de Octubre con conferencias gratuitas y abiertas al público en general. En ellas queremos transmitir las diferentes actividades que el centro ofrece al barrio, todas ellas van dirigidas a la necesidad cada vez más urgente de mejorar nuestra salud emocional, mental, física y espiritual (no religiosa), es decir, contemplamos a la persona de forma holística y global. En definitiva, la Terapia Gestalt es un enfoque terapéutico que persigue favorecer el potencial y los recursos que a cada persona la hacen particular y resolutiva ante las dificultades que la vida plantea.

"La terapia gestalt no es un conjunto de técnicas sino la transmisión de una actitud, una forma de estar en la vida". Claudio Naranjo.

Somos un equipo de profesionales formados en terapia Gestalt y otras disciplinas de enfoque humanista. Trabajamos en terapia con parejas, familias, niños, adolescentes, grupos e individual.

Jueves 8 de octubre: 20:00. Constelaciones familiares, por Lola Martín. Este enfoque permite ver la dinámica familiar y los comportamientos e implicaciones que pueden estar influyendo en nuestras relaciones actuales.



El centro Bacares ofrece un espacio de escucha, apoyo y compromiso con las dificultades que te impiden tener una vida plena.

Tomar conciencia del problema es una parte importante de la solución.

**Terapia individual
Terapia de pareja
Terapia familiar
Terapia infantil y adolescentes**

C/ Augusto González de Besada, 14
En Moratalaz junto al parque Zeta
Madrid 28030
914307512-650433770

Viernes 9 de Octubre: 19:00. Percepción y autoestima, por Eduardo Albendín. La autoestima tiene por objeto sentir y apropiarnos de un derecho básico del ser humano: el derecho a estar bien

Miércoles 14 de Octubre: 19:00 Adolescentes, NI niños, NI adultos, Por Elvira Gonzá-

lez. Las contradicciones en esta etapa son constantes. Al adolescente se le pide que se comporte como un adulto, y se le trata como a un niño. Hablaremos de esta y otras cuestiones en esta etapa, y de los cambios que afectan a todos.

Viernes 16 de Octubre: 19:00 Mi vida sin ti, con Mi, por Eduardo Albendín. En ocasiones por estar con el otro ("con ti") cedemos partes de nosotros; cuando esas cesiones sobrepasan un límite, perdemos nuestro yo. Caminar para recuperar ese yo, "ese Mi" será nuestro objetivo.

Sábado 17 de octubre: 19:00. Psicomúsica Gestalt por Emibano. El sonido, el ritmo y la música es un len-

guaje que todos portamos corporalmente para comunicarnos de forma creativa y auténtica.

Martes 20 de Octubre: 20:00. Meditación. Por Emibano. Combinaremos la meditación sentada con la meditación en movimiento como práctica de autoapoyo.

Miércoles 21 de octubre: 19:00. Terapia y Esencias Florales por Elvira Gonzalez. Qué son las flores de Bach y como actúan en el plano emocional, físico, mental y espiritual

BACARES Centro de Terapia Gestalt.. C/Augusto González Besada, 14 (Junto al parque Zeta) Moratalaz (Madrid). Tel: 650433770 - 914307512

"HUELLAS EN LA HISTORIA"

Huellas de vidas que se proyectan como un adagio de eternidad

La Iglesia Evangélica, en colaboración con la Junta Municipal de Moratalaz, ha organizado una exposición en el Centro Cultural "El Torito" recreando la iconografía cristiana. El nombre de la exposición es "Huellas en la Historia" y se podrá visitar del 1 al 9 de Octubre

Ana Jiménez Díaz es la artífice de aquello que vea en la exposición. Ella es directora del taller escuela de Hinojares (Jaén) donde se hacen reproducciones arqueológicas del yacimiento Castellones de Ceal y donde ha montado el Centro de Interpretación Ibero "Camino de civilizaciones".

Aparte de la enseñanza en el taller, colabora en proyectos de terapia a través de la cerámica destinados a personas discapacitadas, participa en campamentos de verano para jóvenes y jornadas con talleres mono-



gráficos, así como aulas didácticas con soporte de exposiciones temáticas. Compagina su labor de conferenciante e investigadora de procesos de elaboración

cerámica antigua, donde trabaja junto a equipos de arqueólogos, con su faceta más creativa en exposiciones a lo largo de toda la geografía nacional.

Y quien mejor que la propia artista para explicar qué es lo que verá en la exposición: "Pretende ser una exposición didáctica y a la vez reflexiva de cómo el hombre

ha dejado su impronta en un soporte tan humilde como el barro al que le ha dado un valor espiritual con sus formas e inscripciones. Un lenguaje simbólico que ha sobrevivido al paso del tiempo y por ello se ha convertido en obra de Arte. Tierra y agua, aire y fuego, elementos primigenios que en las manos del alfarero son interpretados como una melodía infinita y creadora. Obras cargadas de sencillez y a la vez de una fuerza que sobrecoge nuestra alma cuando, al tocarlas, sentimos toda la vida de aquellos que nos precedieron y que, en sus días cuajados de silencio y calma, fueron elaborándolas cual fina filigrana. Huellas de vidas que se proyectan como un adagio de eternidad. Es el pasado en el presente, es lo presente que trasciende."

EN CYPER HACEMOS HOGAR

Llega el invierno y con él las subidas en nuestras facturas de energía, el aislamiento de nuestro domicilio se ha convertido en una prioridad, el cambio de ventanas es la manera más directa de notar ese ahorro de energía y por lo tanto ver como lo agradece nuestro bolsillo.



100% FINANCIACIÓN SIN INTERESES A 6 Y 12 MESES
OFERTA PERIÓDICO: ADJUNTANDO PERIÓDICO 10 % DE DESCUENTO
(Válido para presupuestos de Octubre y Noviembre)



En Cyper le vamos a recomendar instalar en su hogar ventanas de pvc, una ventana de pvc le ofrecerá: CONFORT, LUMINOSIDAD, DISEÑO, AISLAMIENTO ACUSTICO Y TÉRMICO.

La mejora del aislamiento térmico de una vivienda supone ahorro de energía y gracias a la disminución en el consumo de calefacción y aire acondicionado, logramos bajar su dolorosa factura de energía y la emisión de CO2.

La calefacción supone el 66% del consumo de energía del hogar, una ventana de PVC NEO PREMIUM de Deceuninck



CYPER

C/ CORREGIDOR ALONSO DE TOBAR , 3 - LOCAL 39 (28030 MADRID)
TEL.: 914306898 ----629388592 [BARRIO DE MORATALAZ]
E-MAIL: CYPER@CYPER.ES - WEB: WWW.CYPER.ES

un acristalamiento de baja emisividad presenta una pérdida de energía del 60 % y un ahorro de energía del 40%, en una ventana de modelo PVC Neo Premium con cristal de baja emisividad la pérdida es del 32% y un AHORRO del 68%).

EN CYPER HACEMOS HOGAR.



acompañada de un acristalamiento con tratamiento bajo emisivo, y un cajón de persiana modelo DECORBOX hará

que su ventana cumpla con la certificación más alta del mercado, (una ventana de aluminio rotura puente térmico con

CORRER POR VALOR.ES

Si este año te la has perdido, ¿por qué no prepararse ya para el siguiente?

Año tras año, zancada tras zancada, esfuerzo por esfuerzo. Jamás hay que rendirse y más si el propósito lo merece. La Carrera Popular AVT, organizada por la Asociación de Víctimas del Terrorismo, no sólo se corre por hacer deporte sino que siempre va cargada de significado, de un simbolismo que nunca caduca, que no entiende de modas ni oportunismos sino de valores y de lucha por la paz y la justicia.

Cerca de 700 participantes fueron los que se enfundaron las zapatillas de correr, se pusieron las camisetas y mallas de rigor y lo más importante, se trajeron de casa puestos la deportividad, el afán de superación y la



solidaridad como valores propios del deporte y la Verdad, la Memoria, la Dignidad y la Justicia como valores de la Asociación.

La prueba estuvo cronometrada a través del sistema de chip habitual de todos los años y como siempre se vieron entrando a la meta tanto corre-

dores con tiempos muy buenos como aquellos que simplemente iban por correr, pasar un rato agradable o hacer piña con los demás corrodo-

res, viéndose bonitas escenas donde los corredores ayudaban a otros a llegar a la meta y pasaban la línea juntos. Como recompensa al esfuerzo, todos los participantes pudieron disfrutar de un avituallamiento y recibir un regalo conmemorativo. Tanto la salida como la meta se establecieron en el Polideportivo de Moratalaz, y el recorrido de la carrera de 10 kilómetros se desarrolló sobre varios tipos de superficies, pista de atletismo, asfalto, carril bici y tierra, y en ella han participado corredores federados y aficionados mayores de 16 años. Si este año te la has perdido, ¿por qué no prepararse ya para el siguiente?

AUTOEMPLEO Y PRESTACION POR DESEMPLEO

La Ley 31/2015, de 9 de septiembre, por la que se modifica y actualiza la normativa en materia de autoempleo y se adoptan medidas de fomento y promoción del trabajo autónomo y de la Economía Social, de la que, por su interés, reseñamos sus aspectos más relevantes:

■ Los trabajadores con derecho a percibir una prestación por desempleo podrán compatibilizar su cobro con un trabajo autónomo durante sus primeros nueve meses de actividad, siempre que se solicite el derecho al servicio público de empleo en los 15 días siguientes al inicio de la actividad por cuenta propia.

Durante esta compatibilización no se exigirá al beneficiario de esta prestación que cumpla las obligaciones como demandante de empleo, como las de fichar en las oficinas de empleo o cumplir con las obligaciones de formación que se le asignaran.

Esta posibilidad no será aplicable a las personas cuyo último empleo haya sido también por cuenta propia, o se hayan beneficiado de una compatibilización igual en los 24 meses inmediatamente anteriores o ya han cobrado en un pago único la prestación por desempleo en los dos años anteriores a la solicitud.

Además, para facilitar una segunda oportunidad a los autónomos, se amplía el plazo, desde los dos a los cinco años, límite en el que echan el cierre el 50% de las empresas, para la reanudación de la prestación por desempleo, siempre que se acrediten causas económica u organizativas para el cierre.

■ Se establece una **tarifa de 50 euros mensuales durante los seis primeros meses** para los trabajadores por cuenta propia que opten por la base mínima de cotización, **aplicable a aquellos que causen alta inicial o no hayan estado en situación de alta en los 5 años inmediatamente anteriores.**



Fispyme Consulting

ADMINISTRACION DE FINCAS
ASESORIA DE EMPRESAS Y AUTONOMOS
(contabilidad, fiscalidad, laboral...)

DURANTE LOS 3 PRIMEROS MESES DESCUENTO ESPECIAL A NUEVOS CLIENTES

C/ Corregidor Alonso de Tobar
Nº 9, local 2 · 28030 (Madrid)

Tel: 91 430 46 57

Para los autónomos que opten por cotizar por una base superior se establece una bonificación del 80 % de la cuota durante los seis primeros meses.

Independientemente de la base de cotización por la que se opte, pasado el período inicial, la cuota por contingencias comunes se reducirá a la mitad en el medio año posterior, disminuyéndose un 30 % en el siguiente período de seis meses.

Para los trabajadores menores de 30 años (35 años para mujeres) hay bonificaciones especiales.

Para cualquier duda respecto a este u otros asuntos, ponte en contacto con nosotros.

FISPYME CONSULTING, S.L.
<http://www.fispyme.es/>
C/ Cgdor. Alonso de Tobar, 9
Tel.: 91 430 46 57

MIS RECUERDOS...

Juan A. Barrio

Siguiendo con los relatos que iniciamos en números anteriores de este Informativo, con relación a los trabajos, herramientas, costumbres, etc., etc., que había en mi pueblo y alrededores, voy a tratar otro tema. En este caso hablaremos de...

LAVAR LA ROPA

Les hablo de cuando en las casas no había agua corriente y la ropa había que lavarla en barreños, cuando era poca cantidad o prendas menudas, en los lavaderos públicos o en el río. Era un trabajo muy duro, sobretodo en invierno, porque el agua estaba a la temperatura que estaba.



Se utilizaba también una **tabla de lavar**, que era una madera con una pequeñas hendiduras hechas en ella servían para resregar y enjabonar la ropa mejor.

El lavadero era como una especie de piscina pequeña y poco profunda, aproximadamente de medio metro de onda. Este recinto se llamaba poza.



El agua era la sobrante de la fuente que se utilizaba para beber (donde se recogía en cántaros, botijos, etc., para llevar a las casas). El agua sobrante también iba a un abrevadero para que bebieran los animales.

Al lado de la poza había otro recinto bastante más pequeño, que se llamaba pozin. La ropa se enjabonaba y se lavaba en la poza y después se aclaraba en el pozin, donde el agua estaba más clara.



La poza se vaciaba para limpiarla con cierta frecuencia y se hacía por la tarde, para que durante la noche diese tiempo a llenarse de nuevo.

Las mujeres o las mozas llevaban una especie de cajón de madera llamado **rodillero**. Servía para transportar la ropa apoyándolo en la cadera y también para poner las rodillas, pues se solía lavar de rodillas para llegar al agua.



Cuando había más cantidad de ropa o prendas grandes, por ejemplo las sábanas, se iba a lavar al río.

El río estaba a 3 o 4 Kilómetros. La ropa se metía en unas **aguaderas** de mimbre y estas se car-

gaban en un burro, además del rodillero y la tabla de lavar. También la mujer, al menos en ocasiones, montaba en el burro y el camino se llevaba mejor.



Cuando iban al río solían emplear todo el día. Por la mañana lavaban la ropa más voluminosa, para tenderla al sol y que se secase. La ropa bien soleada blanqueaba más.

Al mediodía se comían la merienda que llevaban. Si hacía calor buscaban la sombra de algún árbol y si no al sol, sentadas en la pradera.

Solían ir en grupos, porque así era más amena la jornada, se ayudaban unas a otras y tenían menos riesgo de tener algún percance.

Por la tarde, lavaban la ropa más menuda, si no les había dado tiempo por la mañana, recogían la ropa que habían tendido al sol para secarse, la colocaban en las aguaderas sobre el burro y de nuevo para el pueblo.

La época más frecuente de ir a lavar al río era después del verano, finales de septiembre o principios de octubre. Durante el verano había trabajo en el campo y en las eras, que no permitían emplear mucho tiempo en lavar y una vez recogida la cosecha del campo, el trabajo disminuía y la cantidad de ropa sucia se había incrementado por el tipo de trabajo y también por el sudor.



EI
Estética Especializada
PARREÑO



NOVEDAD MUNDIAL

SISTEMA ANTIEDAD MADE IN GERMANY

CIRUGÍA FACIAL SIN CIRUGÍA

LA CÁPSULA DEL TIEMPO DESPUÉS DE 60 MINUTOS DE TRATAMIENTO TU ROSTRO RECUPERARÁ SU ASPECTO DE HACE AÑOS

INVESTIGACIÓN,
TECNOLOGÍA,
EXPERIMENTACIÓN,
INNOVACIÓN Y
EXCLUSIVIDAD



SIEMPRE A LA VANGUARDIA DE LA ESTÉTICA PROFESIONAL, UNO DE LOS MEJORES CENTROS DE MADRID.

C/ Cgdor. Diego de Valderrábano, 72
(esq. Dr. Garcia Tapia)

Tel.: 91 430 03 96

Nueva página web: Esteticaparreno.com y Parrenovitalidad.flp.com

Síguenos en facebook = "Estetica Especializada Parreño"

EL JARDÍN DENTRO DE LA CUÑA

Gabino, un vecino de nuestro Barrio, pone su granito de arena y nos regala en su tiempo libre, de una forma desinteresada, una inesperada y agradable sorpresa en La Cuña Verde de Moratalaz: "Un Jardín con Mayúsculas"



Para los morataleños debiera ser un orgullo tener un parque tan grande y con tantas posibilidades como es la Cuña Verde. Bien es cierto que de lo planificado a lo que tenemos actualmente dista un trecho, y no se están cumpliendo para nada los

plazos de ejecución de las distintas fases. Sin embargo la naturaleza mientras tanto sigue su propio camino, y lo que hace unos años eran pequeños árboles raquíticos ahora se van convirtiendo en arboleda y lo que antes era un descampado "despeluchado"

ahora va pareciendo un parque con mayúsculas. La Administración sigue un camino, la naturaleza otro y los vecinos, otro. Y precisamente de los vecinos, o de un vecino en particular, trata este artículo. En algún lugar de la Cuña, cuyo nombre no voy a revelar, no ha mucho tiempo que iba un amable hombre de los que aman la naturaleza, aspecto entrañable, trabajador y persistente horticultor. Al parecer no era suficiente la monocromía de la Cuña y decidió regalar su tiempo, su dedicación y su visión naturalista a todos aquellos que pasasen por ese enclave, al parque y es de imaginar que a él mismo. El resultado no ha podido



ser más bello y más personal, más enriquecedor para el parque y para lo encorsetado de la naturaleza planificada, donde se planea y cuenta cada árbol, cada arbusto y casi cada piedra. Lo que ha hecho este señor, de nombre Gabino, es poner su granito de

arena y regalarnos una inesperada y agradable sorpresa a todo el que pasea por el parque. Y más que nunca este tipo de pequeños detalles son los que hacen al mundo más florido.

Alberto Barberá



CENTRO CULTURAL EL TORITO

Avda. de Moratalaz, 130 Tel. 913287385/86
Metro Artilleros / Buses 20-30-32 y 71
cceltorito@madrid.es
Horario: De Lunes a Viernes de 9 a 14 y de 16 a 22:00 h
Sábados de 10 a 14 h.

CONFERENCIAS Y VISITAS CULTURALES

Ciclo: GRANDES PINTORES DEL SIGLO XX.

Ponentes: Belén García Naharro, Historiadora del arte, Guía Oficial de la Comunidad de Madrid y Eva Mª Jimenez, Historiadora del arte, Documentalista.

Miércoles 7 de octubre, 18:30 h.

Conferencia: "PICASSO"

Con el título Picasso, retrato de un genio abordamos un apasionante recorrido por la biografía y la trayectoria profesional de Pablo Ruiz Picasso. Son muchos los que han escrito sobre el excepcional artista y sobre su importancia dentro de la pintura moderna.

La conferencia invita a pasear por la obra del malagueño, desde su tierna juventud, rodeado de las mujeres de su familia, a su aventura parisina y al conocimiento del éxito y la fama en el sur francés.



Miércoles 14 de octubre, 18:30 h
Conferencia: "FRIDA KAHLO"

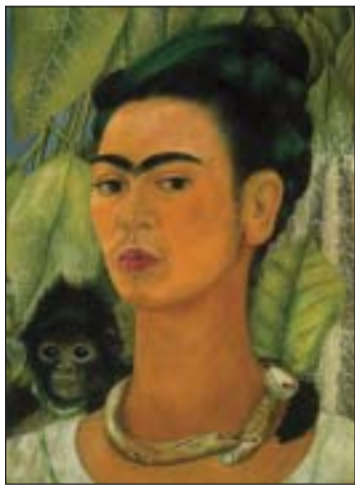

Frida Kahlo nacida en 1907 en Coyoacán, al sur de Ciudad de México tuvo, desde su infancia, un profundo sentido de independencia y rebeldía contra los hábitos sociales y morales, dejándose llevar por la pasión y la sensualidad, orgullosa de su mexicanidad y de su tradición cultural, todo ello mezclado con un peculiar sentido del humor. Su vida quedó marcada por el sufrimiento físico que comenzó con la polio y continuó con diversas enfermedades, lesiones, accidentes y operaciones. Frida Kahlo luchó por sus sueños, por la felicidad y por el amor. Se sostuvo de pie ante toda adversidad que se le presentó, simplemente sublimó su vida a través de su arte y cumplió su sueño al ver su primera exposición en la ciudad de Méjico en 1953.

Miércoles 21 de octubre, 18:30 h
Conferencia "BACON"

Nos centramos en un artista en cuya obra se perfilan el genio, la creatividad, la fuerza, el brío, la imaginación: la pintura de Francis Bacon. El pintor asegura en varias ocasiones a lo largo de su vida que no quería que leyéramos sus cuadros, tan solo los observáramos sin más. Sus vivencias, sus reflexiones, su mundo va acomodándose en la superficie de sus lienzos. También aseguraba que lo que pretendía era que su pintura llegase al sistema nervioso del contemplador y, sin duda, lo consigue.



Miércoles 28 de octubre, 18:30 h
Conferencia. "DUCHAMP"

Se podría hablar de distintas etapas en la vida artística de Marcel Duchamp. La primera se ubica cuando comienza a experimentar con las diferentes tendencias artísticas que el panorama moderno ofrecía. Más tarde, Duchamp se sintió muy influenciado por Roussel, entre otros, según él mismo "prefería estar influenciado por un escritor que por un pintor" y este hecho fue el que marcó la diferencia, el que le dio esa "ventaja" frente al resto de artistas del momento. El artista comenzó a darse cuenta de que la pintura tradicional era ya agua pasada, empapado por una sociedad industrial en alza.

"mi arte consistiría en vivir; cada segundo, cada respiración es una obra que no está inscrita en ninguna parte, que no es visual ni cerebral, y sin embargo, existe."



¡MADRID ACTIVA!

2 de octubre, 19:00 h.
"WOMAN CAOS". (Teatro)
Cía.: Ribalta Teatro

10 de octubre, 12:30 h
"EN LA CADIERA". (Teatro Infantil)
Cía.: Viridiana Producciones.
A partir de 6 años



17 de octubre, 12:30 h
"CLOWN QUIJOTE DE LA MANCHA" (Teatro Infantil)
Cía.: Uroc Teatro.
Edades: De 4 a 12 años

DANZA

30 de octubre, 19:00 h
"ANTOLOGIA MARINERA"
Cía.: Taller de Zarzuela de Madrid.

31 de octubre, 12:30 h
"I LOVE YOU" (Teatro de Bebés)
Cía.: Martelache Junior
De 0 a 3 años



MÚSICA IV CICLO DE CONCIERTOS DE PULSO Y PÚA DE MADRID

Sábado 3 de octubre, 19:00 h
ORQUESTA CORDOPHONIA
PULSO Y PÚA (Sevilla).

Sábado 17 de octubre, 19:00 h
OPP "ISAAC ALBÉNIZ"
(Torreperogil-Jaén).

Sábado 24 de octubre, 19:00 h
OPP MAESTRO BERNARDO MARTÍNEZ (Madrid).
Concierto BANDA DE MÚSICA
MORATALAZ.

Sábado 24 de octubre, 12:00 h
CICLO DE CINE PARA
MAYORES.

Jueves 15 de octubre, 18:00 h
EL HOMBRE QUE PUDO
REINAR.

Jueves 29 de octubre, 18:00 h
EN BUSCA DE LA FELICIDAD

CINE INFANTIL

Sábado 3 de octubre, 12:00 h
AVENTURAS DE DE PEABODY
Y SHERMAN.
A partir de 6 años.

Sábado 17 de octubre, 12:00 h
MI VECINO TOTORO.
A partir de 4 años.

Sábado 31 de octubre, 12:00 h
PONYO EN EL ACANTILADO.
A partir de 6 años.

TEATRO

Viernes 16 de octubre, 19:00 h
"CINCO ENTREMESSES"
Cía.: Grupo Teatro CDL.
Las entradas de las actuaciones se repartirán una hora antes del comienzo de las mismas y como máximo 2 entradas por persona. Aforo limitado.

EXPOSICIÓN MANUALIDAD DE ARCILLA Y BARRO

Del 1 al 9 de octubre
"HUELLAS EN LA HISTORIA",
a cargo de Ana Jimenez Díaz.

JORNADAS PRÁCTICAS "DÍA EUROPEO DEL PARO CARDÍACO" (Samur)

Viernes 16 de octubre,
Horarios: 9:30, 11:00, 12:30, 14:00 h.

CENTRO SOCIOCULTURAL EDUARDO CHILLIDA

C/ Arroyo Belincoso nº 9 Tel. 913339141/42. Metro Vinateros / Buses 30-32-71 y 113
czechillida@madrid.es
Horario: De Lunes a Viernes de 9 a 14 y de 16 a 21:30 h
Sábados de 11 a 14 h.

CONFERENCIAS Y VISITAS CULTURALES

Ciclo: EL IMPACTO DE LA
CORTE EN MADRID (Siglos XVI-
XVII).
Ponentes: Rafael Gili/ Fernando
Velasco (Centro de documentos y
estudios para la Historia de Madrid
UAM).

Lunes 26 de octubre, 11:00 h
Conferencia: "PÍCAROS,
GALANES Y CORRALES DE
COMEDIAS EN EL MADRID DE
LOS SIGLOS XVI Y XVII"

Sinopsis: Tras el establecimiento de la Corte en Madrid en 1561, nuestra ciudad se fue convirtiendo poco a poco en el principal centro de producción literaria y cultural de todo el país. Esta condición de capital de la cultura se hizo especialmente latente durante el llamado Siglo de Oro, cuando Madrid se convirtió en el reino de las letras y del teatro. Buena parte de los mejores literatos del momento vivieron en sus calles, representándose sus obras en los famosos corrales de comedias que se establecieron para tal efecto.



Martes 27 de octubre, 10:00 h Visita:
"EL BARRIO DE LOS POETAS"
Punto de encuentro: Pza. de Santa
Ana, junto al Teatro Español.

EXPOSICIÓN PINTURA

Del 1 al 30 de octubre
"INTENSIDAD" A cargo de Mª del
Campo Moyano



CENTRO SOCIOCULTURAL JUVENIL MORATALAZ

C/ Fuente Carrantona nº 10
915880459 /7435. Metro Pavones /
Buses 8-20-30-32-71-140-142 y 144
ccjmoratalaz@madrid.es
Horario: Lunes a viernes de 9 a 14 y
de 15:15 a 21:15 h.
Sábados de 10 a 14 h y de 16 a 21 h
Domingos y festivos de 10 a 14 h.

VISITA GUIADA

Lunes 5 de octubre, 10:00 h
CONGRESO DE LOS DIPUTADOS
Punto de encuentro: Pza de las
Cortes, s/n. Horario: 9:45 h
Inscripciones: En el CSC. Moratalaz
y en el Tf: 91 588-74-35.

EXPOSICIÓN FOTOGRAFÍA

Del 1 al 30 de octubre
"NEGRO Y ORO" - José Jaime
Domínguez Campoy

MÚSICA

Sábado 31 de octubre, 12:00 h
Concierto "BANDA DE MÚSICA
MORATALAZ"
Salón de Actos de la Junta de Dis-
trito de Moratalaz

OTROS RECURSOS Y ACTIVIDADES

XI TEMPORADA MUSICA
CORAL
Domingo 4 de octubre, 20:15 h
CORO GREDOS SAN DIEGO



Sede Distrito: Calle Fuente Carrantona, 8



28030 Madrid

www.madrid.es



- CORAL POLIFÓNICA SAGRADA FAMILIA. Parroquia de Santa María de Martala Fobos, 2.

Sábado 17 de octubre, 20:15 h
CORAL POLIFÓNICA NTRA. SRA DE LA MERCED - CORAL POLIFÓNICA NTRA SRA DE MORATALAZ

Corregidor Juan Francisco de Luján, 101.

Sábado 24 de octubre, 20:15 h
CORAL POLIFÓNICA LA MONTAÑA - ORFEÓN MORATALAZ
La Cañada, 35

AULA MULTIMEDIA

Servicio de acceso libre en el que podrán disfrutar de conexión a Internet, trabajos de ordenador, fonoteca, consulta de revistas, etc.

Tlfnº: 91 588 74 96

Horario: De L a V de 10:00 a 14 h
Lunes a Viernes de 17:00 a 20:00 h.

Para más información: Para más información:
<http://aunclidelmundo.obolog.com> o
aulamultimedia.moratalaz@hotmail.com

INFORMADOR JUVENIL

oijzona5@madrid.es

Tfno: 91 588 05 10

Horario: Lunes 16 a 19 h; Martes, miércoles y jueves 12 a 14 y de 16 a 19 h; Viernes 12 a 14 h.

Servicios: Información sobre actividades, becas, cursos, empleo, etc. Más información sobre actividades municipales para juventud en:
<http://oijmoratalaz.blogspot.com.es/>

LA TARDE MÁS JOVEN

Centro Sociocultural Juvenil Moratalaz.

Sabados: 3,17, 24 y 31 de octubre

Horario: 16:00 a 20:30 horas.

Edad: de 12 a 18 años.

Teatro, sala de internautas, video-consolas, zona de juegos, bailes de salón, talleres (tatuajes, malabares, pulseras, karaoke...), consumiciones sin alcohol, taller de DJ's...

SALA DE LECTURA Y ESTUDIO

C/ Fuente Carrantona, 10 Tfno: 91 588 74 35 /04 59

ccjmoratalaz@madrid.es

De lunes a viernes de 9:00 a 14:00 y 15:00 a 21:00 horas.

Sábados de 10:00 a 14:00 horas y de 16:00 a 21:00

Domingos y festivos 10:00 a 14:00 horas.

Nº de plazas 84.

IV Ciclo de Pulso y Púa de Madrid

C. C. El Torito
Avda Moratalaz 130

26 de septiembre 19:00 h
Vincent Beer-Demander
mandolina (Francia)

3 de octubre 19:00 h
CordoPhonia Pulso y Púa
(Sevilla)

17 de octubre 19:00 h
OPP "Isaac Albéniz"
(Torreperogil-Jaén)

24 de octubre 19:00 h
OPP Maestro Bernardo Martínez (Madrid)

ORGANIZA
Y PATROCINA:



NUESTRA NUEVA CARTA
LA CROKETA
 CROQUETAS CASERAS
 HECHAS CON CARIÑO



Avda. de Moratalaz, 185
 28030 Madrid
 Tfno. 91 437 84 02

LA CROKETA
 DISFRUTA CROQUETEANDO POR SÓLO

8€
RACIÓN

- Jamón Ibérico
- Bacon con Queso
- Morcilla
- Queso de Cabrales
- Puerro Confitado
- Boletus Edulis
- Rabo de Toro
- Chorizo de Venado
- Chistorra Navarra
- Chipirones en su Tinta
- Cocido Madrileño
- Pollo de Corral con Piñones

8 unidades por ración

X 2€+ por ración
 CUBO de 5 BOTELINES



POR SER CLIENTE DE LA PERLA
 DISPONES DE **2 CLASES GRATUITAS** EN
 SALUD Y DEPORTE EN **EL PATIO DE TU CASA.**



**SEMINARIOS FIN DE SEMANA
 OCTUBRE-2015**



GIMNASIA
 RESTAURATIVA



DEFENSA PERSONAL
 FEMENINA



DANZA ORIENTAL Y
 FEMINIDAD



NUTRICIÓN



SEMINARIO	FECHA	HORARIO	PRECIO	
			ALUMNOS	GENERAL
GIMNASIA RESTAURATIVA	Sábado, 3-10-15	De 11 a 13	21,00	29,00
DEFENSA PERSONAL FEMENINA	Domingo, 11-10-15	De 10 a 13	18,00	27,00
DANZA ORIENTAL y FEMINIDAD	Sábado, 17-10-15	De 10 a 13	29,00	39,00
	Domingo, 18-10-15	De 10 a 13		
NUTRICIÓN	Sábado, 24-10-15	De 11 a 13:00	GRATUITO	10,00

SALUD y DEPORTE en el PATIO de tu CASA
C/ Fobos, 17 Local 1 (Moratalaz)
 Contacto: Miguel 653 993 744

SI ERES ALUMNO DE SALUD Y DEPORTE EN EL PATIO DE TU CASA,
10 % DTO. EN LA PERLA {CONSUMICIÓN MÍNIMA: 20 €}
 "DE LUNES A VIERNES DE 17:00 A 23,30H".

Joyería LLorente



**Joyería Llorente de Hacienda de Pavones nº 4, se renueva por dentro y por fuera.
 Con una nueva imagen moderna y elegante y con la incorporación del taller de Joyería,
 reabre sus puertas.**

Hacienda de Pavones nº 4, Telf: 91.439.30.06
 Plaza. Conde de Casal nº 5, Telf: 91.504.07.84
www.joyeriasllorente.com



Joyerías Llorente



joyeria_llorente